

ESQUEMA EXPLORATORIO

Atalaya
Ceuta



*Eunicella
verrucosa*



*Eunicella
labiata*



*Ellisella
paraplexauroides*



*Aglaophenia
kirchenpaueri*



*Centrostephanus
longispinus*



*Paramuricea
clavata*



*Parazoanthus
axinellae*



*Anthias
anthias*

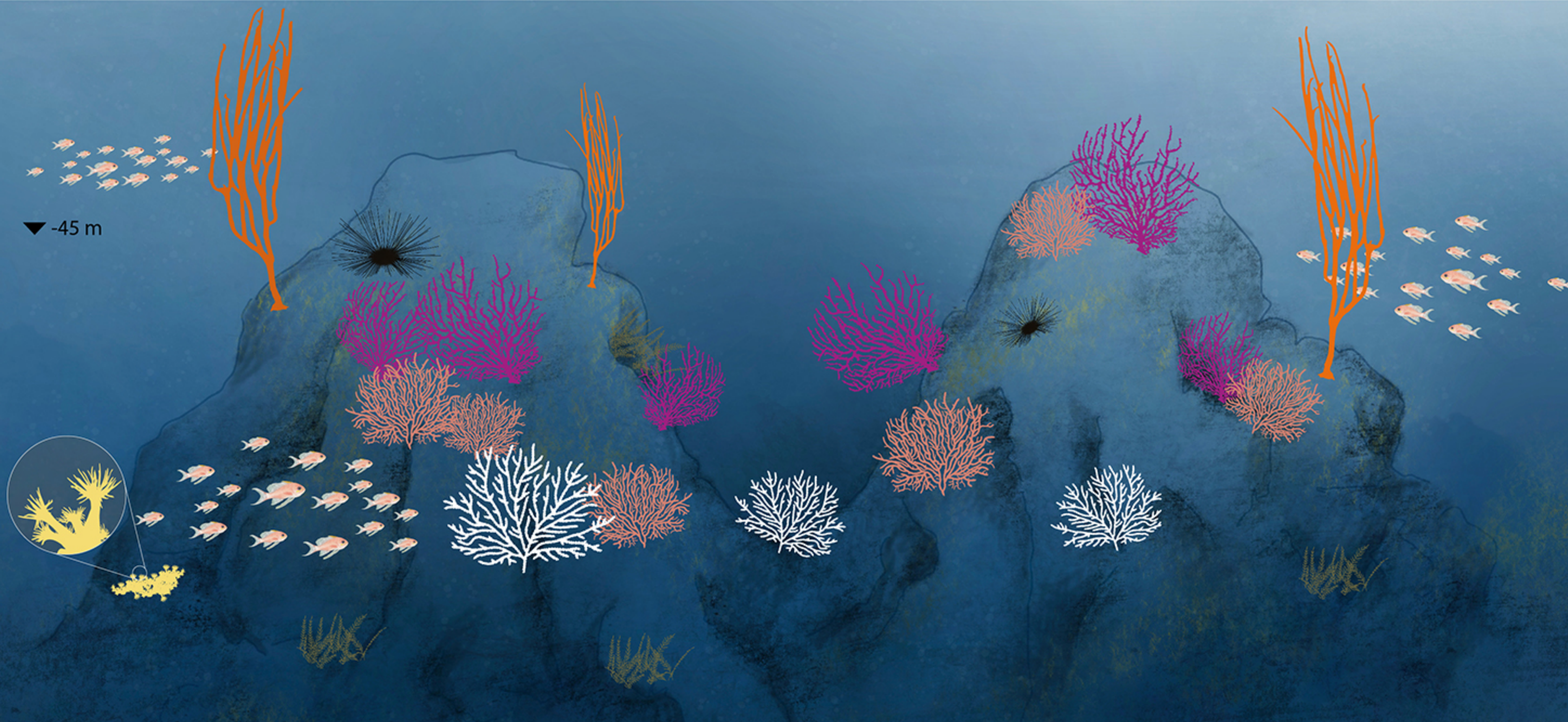

Con la colaboración de la Fundación Biodiversidad, del Ministerio para la Transición Ecológica y el Reto Demográfico, a través del Programa Pleamar, cofinanciado por el Fondo Europeo Marítimo y de Pesca (FEMP).



VICEPRESIDENCIA
TERCERA DEL GOBIERNO
MINISTERIO
PARA LA TRANSICIÓN ECOLÓGICA
Y EL RETO DEMOGRÁFICO



PROGRAMA
pleamar



Unión Europea
Fondo Europeo Marítimo y
de Pesca (FEMP)

INTEMARES

FUNDACIÓN
MUSEO DEL MAR
CEUTA

ESQUEMA EXPLORATORIO

La Piedra de Javi Chafarinas



*Eunicella
verrucosa*



*Leptogorgia
sarmentosa*



*Dendrophyllia
ramea*



*Paramuricea
grayi*



*Eunicella
labiata*



*Paramuricea
clavata*



*Ellisella
paraplexauroides*



*Anthias
anthias*

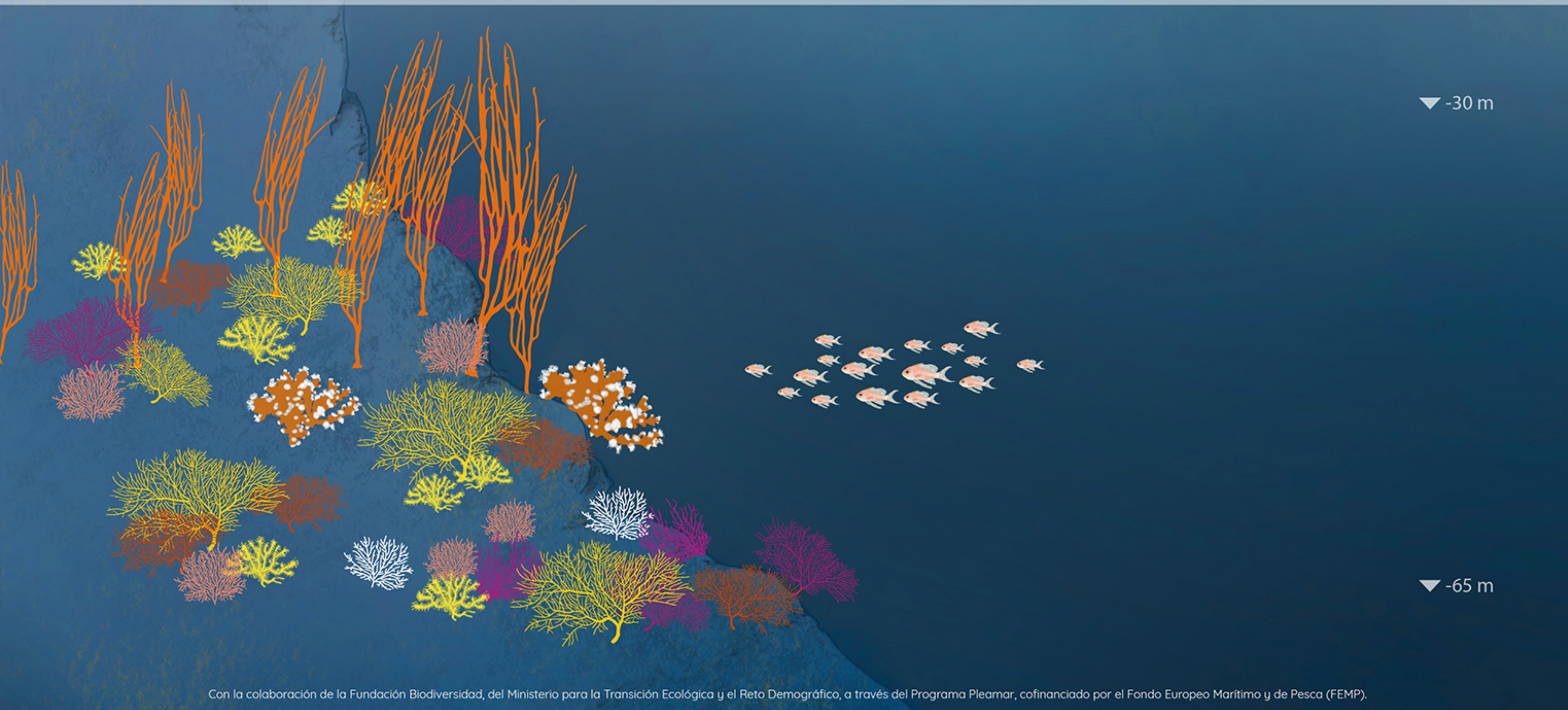

Con la colaboración de la Fundación Biodiversidad, del Ministerio para la Transición Ecológica y el Reto Demográfico, a través del Programa Pleamar, cofinanciado por el Fondo Europeo Marítimo y de Pesca (FEMP).



VICEPRESIDENCIA
TERCERA DEL GOBIERNO
MINISTERIO
PARA LA TRANSICIÓN ECOLÓGICA
Y EL RETO DEMOGRÁFICO



PROGRAMA
pleamar



Unión Europea
Fondo Europeo Marítimo y
de Pesca (FEMP)

INTEMARES

FUNDACIÓN
MUSEO DEL MAR
CEUTA

ESQUEMA EXPLORATORIO

Placer de las Bóvedas Estepona, Málaga

Eunicella verrucosa



Leptogorgia sarmentosa



Axinella polypoides



Eunicella gazella



Eunicella labiata



Dendrophyllia ramea



Parazoanthus axinellae



Spinimunicea atlantica



Paramuricea clavata



Paramuricea grayi



Eunicella filiforme



Diazona violacea



Anthias anthias



Palinurus elephas



Maja squinado



▼ -45 m

Con la colaboración de la Fundación Biodiversidad, del Ministerio para la Transición Ecológica y el Reto Demográfico, a través del Programa Pleamar, cofinanciado por el Fondo Europeo Marítimo y de Pesca (FEMP).



VICEPRESIDENCIA
TERCERA DEL GOBIERNO
MINISTERIO
PARA LA TRANSICIÓN ECOLÓGICA
Y EL RETO DEMOGRÁFICO



PROGRAMA
pleamar



Unión Europea
Fondo Europeo Marítimo y
de Pesca (FEMP)

INTEMARES

FUNDACIÓN
MUSEO DEL MAR
CEUTA

ESQUEMA EXPLORATORIO

Piedra de Vizcarra
Calahonda-Castell de Ferro,
Granada



MESO-Alborán
EXPLORANDO LA PENÚMBRA



Con la colaboración de la Fundación Biodiversidad, del Ministerio para la Transición Ecológica y el Reto Demográfico, a través del Programa Pleamar, cofinanciado por el Fondo Europeo Marítimo y de Pesca (FEMP).



VICEPRESIDENCIA
TERCERA DEL GOBIERNO
MINISTERIO
PARA LA TRANSICIÓN ECOLÓGICA
Y EL RETO DEMOGRÁFICO



PROGRAMA
pleamar



Unión Europea
Fondo Europeo Marítimo y
de Pesca (FEMP)

INTEMARES

**FUNDACIÓN
MUSEO DEL MAR
CEUTA**

ESQUEMA EXPLORATORIO

Cañón de Jolúcar Granada



*Eunicella
verrucosa*



*Phakellia
ventilabrum*



*Crella
pyrula*



*Pennatula
rubra*



*Alcyonium
acaule*



*Dendrophyllia
ramea*



*Paramuricea
grayi*



*Dendrophyllia
cornigera*



*Ellisella
paraplexauroides*



*Epinephelus
caninus*



*Anthias
anthias*



*Zeus
faber*



*Phycis
blennoides*



Con la colaboración de la Fundación Biodiversidad, del Ministerio para la Transición Ecológica y el Reto Demográfico, a través del Programa Pleamar, cofinanciado por el Fondo Europeo Marítimo y de Pesca (FEMP).



VICEPRESIDENCIA
TERCERA DEL GOBIERNO
MINISTERIO
PARA LA TRANSICIÓN ECOLÓGICA
Y EL RETO DEMOGRÁFICO



PROGRAMA
pleamar



Unión Europea
Fondo Europeo Marítimo y
de Pesca (FEMP)

INTEMARES

FUNDACIÓN
MUSEO DEL MAR
CEUTA

ESQUEMA EXPLORATORIO

Punta de la Mona Granada

 *Eunicella verrucosa*

 *Axinella polypoides*

 *Spiniunicea atlantica*

 *Pennatula rubra*

 *Alcyonium acaule*

 *Dendrophyllia ramea*

 *Paramuricea grayi*

 *Dendrophyllia cornigera*

 *Echinus melo*

 *Cidaris cidaris*

 *Callogorgia verticillata*

 *Parazoanthus axinellae*

 *Anthias anthias*

MESOLABORÁN
EXPLORANDO LA PENÚMBRA



Con la colaboración de la Fundación Biodiversidad, del Ministerio para la Transición Ecológica y el Reto Demográfico, a través del Programa Pleamar, cofinanciado por el Fondo Europeo Marítimo y de Pesca (FEMP).



VICEPRESIDENCIA
TERCERA DEL GOBIERNO
MINISTERIO
PARA LA TRANSICIÓN ECOLÓGICA
Y EL RETO DEMOGRÁFICO



PROGRAMA
pleamar



Unión Europea
Fondo Europeo Marítimo y
de Pesca (FEMP)

INTEWARES

FUNDACIÓN
MUSEO DEL MAR
CEUTA

ESQUEMA EXPLORATORIO

Tesorillo
Salobreña, Granada



*Alcyonium
acaule*



*Cerianthus
membranaceus*



*Spiniunicea
atlantica*



*Macroramphosus
scolopax*



*Octopus
vulgaris*

MESQUAlborán
EXPLORANDO LA PENUMBRA

▼ -90 m / -100 m



Con la colaboración de la Fundación Biodiversidad, del Ministerio para la Transición Ecológica y el Reto Demográfico, a través del Programa Pleamar, cofinanciado por el Fondo Europeo Marítimo y de Pesca (FEMP).



VICEPRESIDENCIA
TERCERA DEL GOBIERNO
MINISTERIO
PARA LA TRANSICIÓN ECOLÓGICA
Y EL RETO DEMOGRÁFICO



PROGRAMA
pleamar



Unión Europea
Fondo Europeo Marítimo y
de Pesca (FEMP)

INTEMARES

**FUNDACIÓN
MUSEO DEL MAR
CEUTA**

ESQUEMA EXPLORATORIO

Roqueo La Plaza
Melilla



Eunicella verrucosa



Eunicella labiata



Ellisella paraplexauroides



Anthias anthias



Leptogorgia sarmentosa



Dendrophyllia ramea



Epinephelus caninus



Paramuricea grayi



Spinimuricea atlantica



Filigorgia guineensis

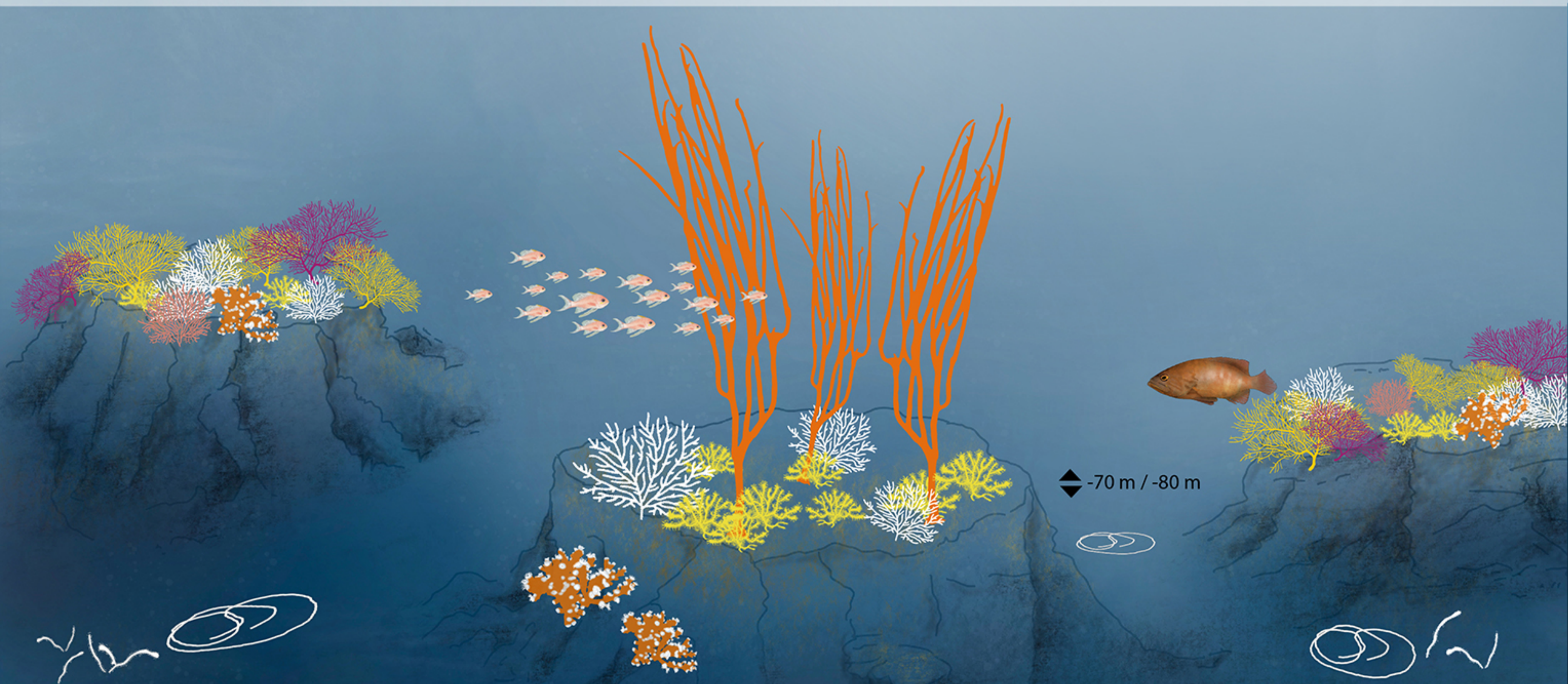

Con la colaboración de la Fundación Biodiversidad, del Ministerio para la Transición Ecológica y el Reto Demográfico, a través del Programa Pleamar, cofinanciado por el Fondo Europeo Marítimo y de Pesca (FEMP).